



راهنمای نصب و راه اندازی نرم افزار ارسال / دریافت ایمیل

Outlook 2010 – Thunderbird - Outlook Express

لطفاً به تذکر صفحه آخر توجه کنید

- برای تنظیمات نرم افزار Microsoft Outlook 2010 مراحل ۱ الی ۱۱ را دنبال کنید.
- برای تنظیمات نرم افزار Thunderbird مراحل ۱۲ الی ۲۲ را دنبال کنید.
- برای تنظیمات نرم افزار Outlook Express مراحل ۲۳ الی ۴۱ را دنبال کنید.

Microsoft Outlook 2010

۱. در ویندوز XP از منوی Programs گزینه Microsoft Office را انتخاب کرده و بروی Microsoft Outlook 2010 کلیک کنید.

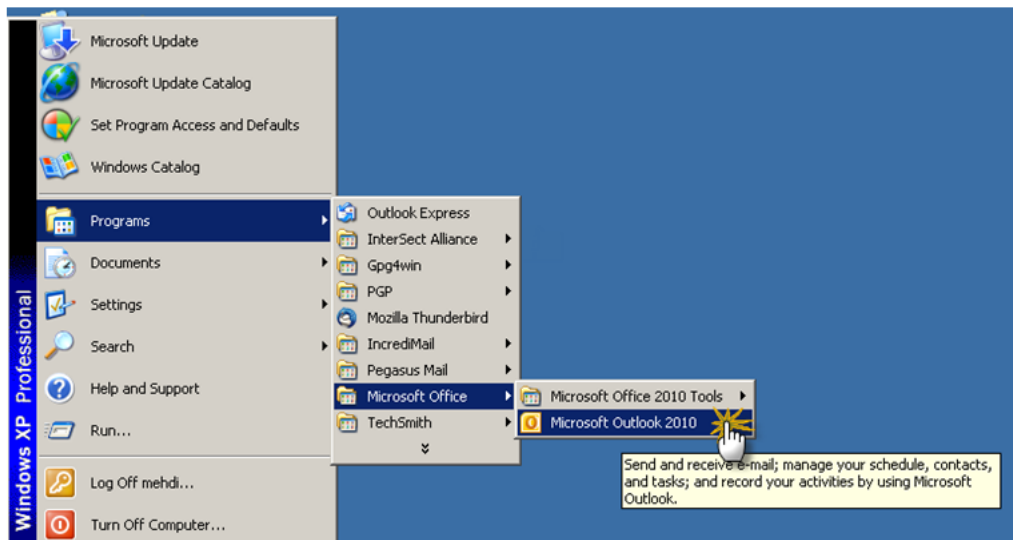

۲. پس از ظاهر شدن پنجره نرم افزار Outlook، وارد منوی File شده و گزینه Add Account را کلیک کنید.

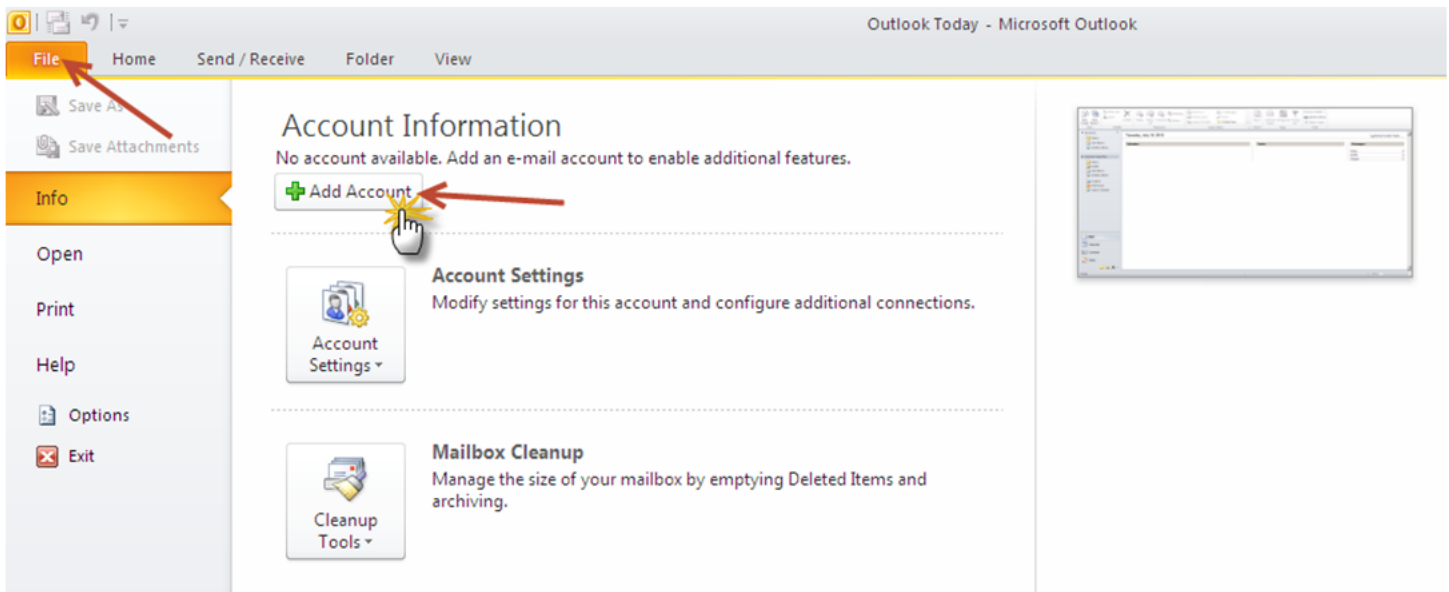

۳. در پنجره ظاهر شده، گزینه **Manually configure server ...** را انتخاب کرده و سپس بروی دکمه **Next** کلیک کنید.

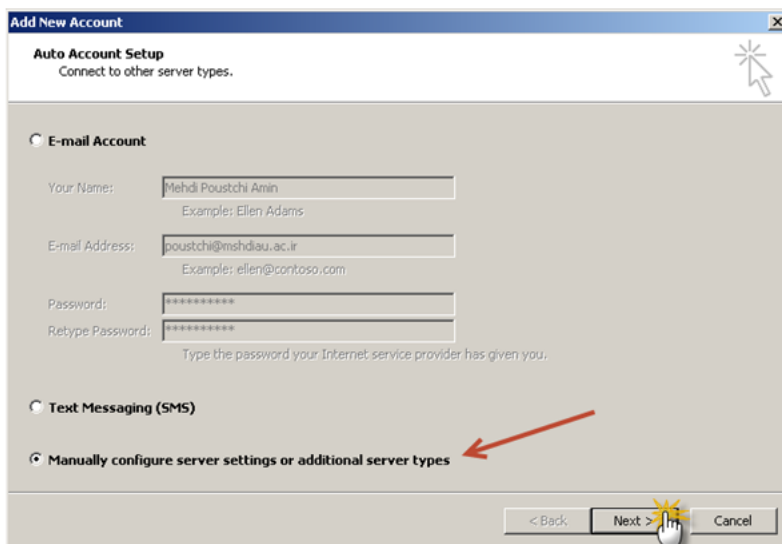

۴. گزینه **Internet E-mail** را انتخاب کرده و سپس بروی دکمه **Next** کلیک کنید.

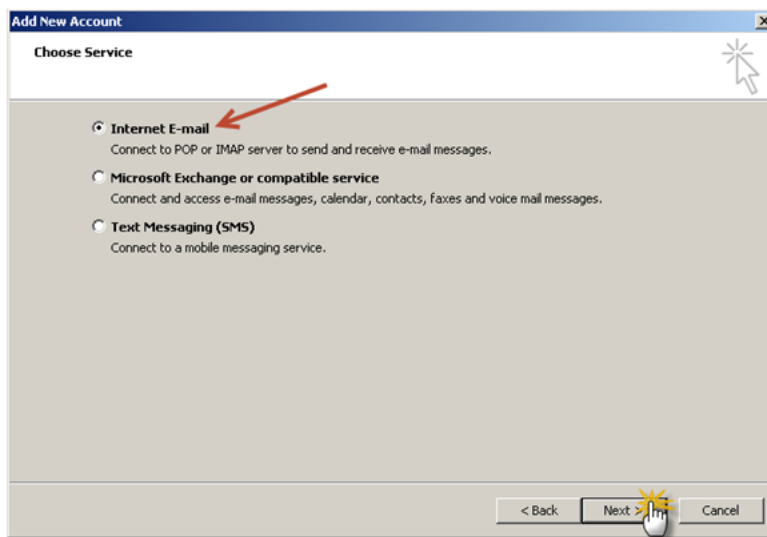

۵. پس از ظاهر شدن پنجره، نام خود را به لاتین در قسمت **Your Name** وارد کنید. آدرس ایمیل خود را که از دانشگاه دریافت کرده اید در قسمت **E-mail Address** وارد کنید. گزینه **IMAP** را برای **Account Type** انتخاب کرده و سایر تنظیمات را مطابق شکل زیر انجام دهید. کد کاربری و رمز خود را در قسمت **User Name** , **Password** وارد کنید. توجه داشته باشید که کد کاربری همان آدرس کامل ایمیل شما است.

دکمه More Setting را کلیک کنید.

The screenshot shows the 'Add New Account' dialog box. The 'User Information' section has 'Your Name' as 'MyName' and 'E-mail Address' as 'user@mshdiau.ac.ir'. The 'Server Information' section has 'Account Type' as 'IMAP', 'Incoming mail server' as 'mail.mshdiau.ac.ir', and 'Outgoing mail server (SMTP)' as 'mail.mshdiau.ac.ir'. The 'Logon Information' section has 'User Name' as 'user@mshdiau.ac.ir' and a password field with asterisks. There are checkboxes for 'Remember password' and 'Require logon using Secure Password Authentication (SPA)'. The 'Test Account Settings' section has a 'Test Account Settings...' button and a checked checkbox for 'Test Account Settings by clicking the Next button'. At the bottom, there are '< Back', 'Next >', and 'Cancel' buttons. A red arrow points to the 'More Settings...' button at the bottom right.

۶. در پنجره ظاهر شده گزینه Outgoing Server را انتخاب کنید و سپس گزینه

My outgoing server (SMTP) requires authentication را کلیک کنید در

غیراینصورت نمی توانید ایمیل ارسال کنید.

The screenshot shows the 'Internet E-mail Settings' dialog box, 'Advanced' tab. The 'Outgoing Server' section is selected. The 'My outgoing server (SMTP) requires authentication' checkbox is checked. The 'Use same settings as my incoming mail server' radio button is selected. The 'Log on using' radio button is unselected. The 'User Name' and 'Password' fields are empty. The 'Remember password' checkbox is checked. The 'Require Secure Password Authentication (SPA)' checkbox is unselected. Red arrows point to the 'My outgoing server (SMTP) requires authentication' checkbox, the 'Use same settings as my incoming mail server' radio button, and the 'Outgoing Server' tab.

۷. در همان پنجره گزینه Advanced را انتخاب کنید و تنظیمات و اعداد را مطابق تصویر زیر تنظیم

کرده و سپس دکمه OK را انتخاب کنید.

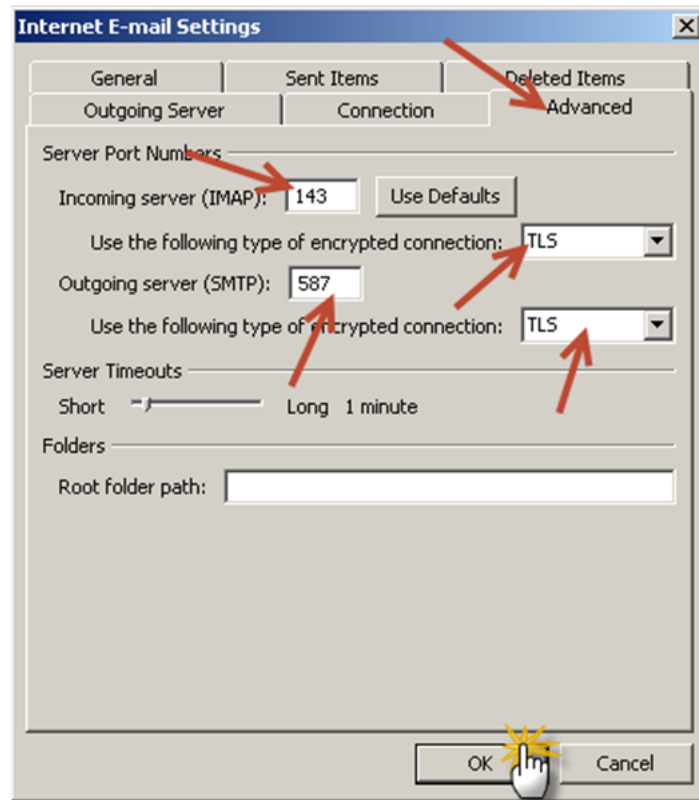

۸. در پنجره ای که ظاهر می شود گزینه Yes را انتخاب کنید. با این کار گواهی دیجیتال برای رمز کردن اطلاعات ردوبدل شده بین شما و سرور بروی سیستم نصب می شود.

نکته: با استفاده از این گواهی دیجیتال کلیه تبادلات ایمیلی جهت حفظ کردن اطلاعات خصوصی کاربران با استفاده از پروتکل TLS/SSL رمزنگاری می شود.



۹. در صورتی که تست سیستم با موفقیت انجام شد (شکل زیر) بروی گزینه Close کلیک کنید.

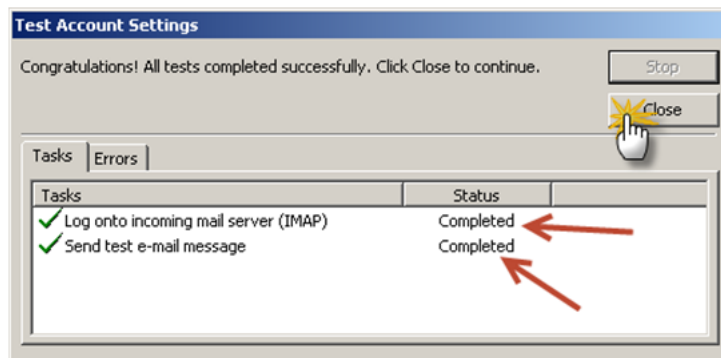

۱۰. دکمه Finish را برای پایان عملیات انتخاب کنید.

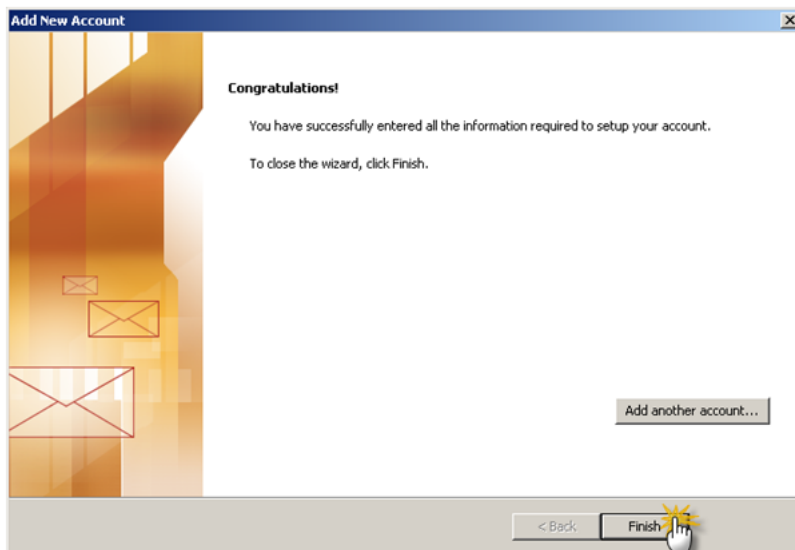

۱۱. پایان تنظیمات نرم افزار Outlook 2010

Mozilla Thunderbird 13.0.1

۱۲. برای نصب نرم افزار Thunderbird 13 می توانید از سایت زیر اقدام به دانلود نرم افزار کنید.

<https://www.mozilla.org/en-US/thunderbird/>

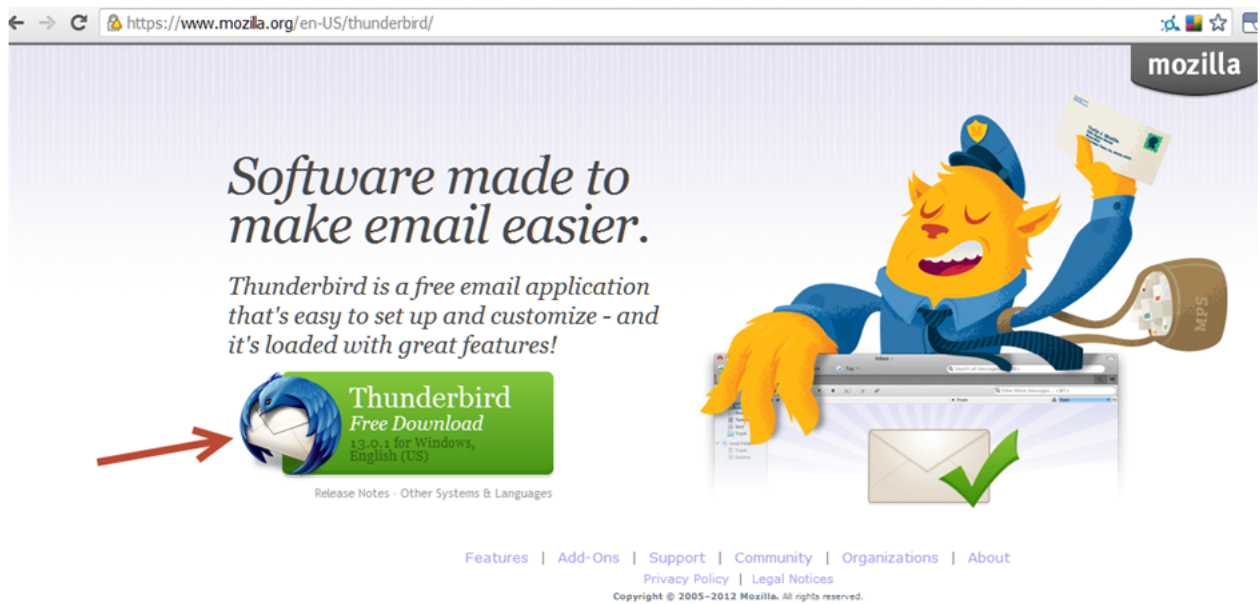

۱۳. پس از دانلود و نصب نرم افزار ، از منوی Programs گزینه Mozilla Thunderbird را انتخاب کرده و برنامه را اجرا کنید.

۱۴. در پنجره اصلی نرم افزار ، از منوی Tools گزینه Account Settings را انتخاب کنید.

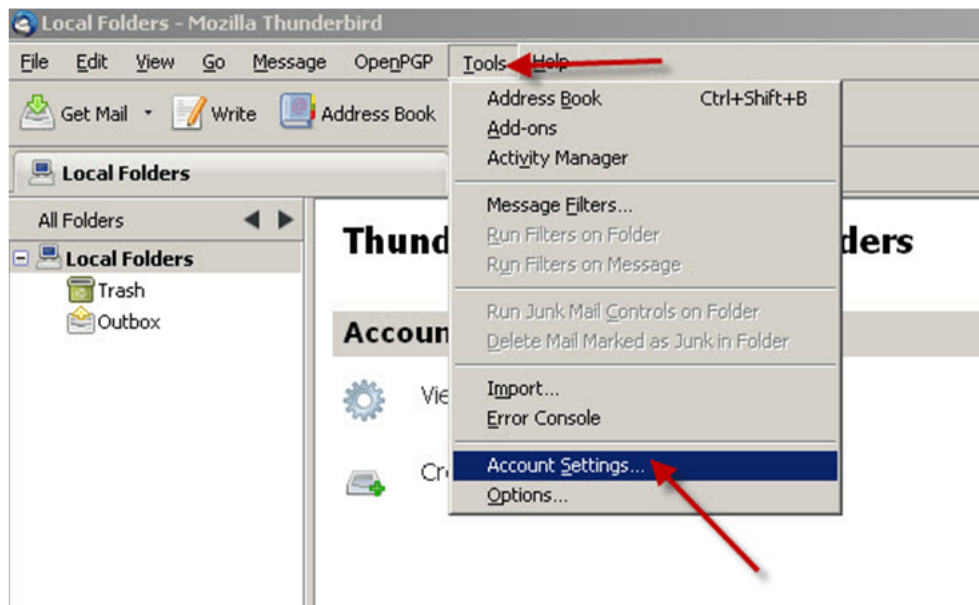

۱۵. در پنجره ظاهر شده بروی دکمه Account Actions کلیک کرده و گزینه
Add Mail Account را انتخاب کنید.

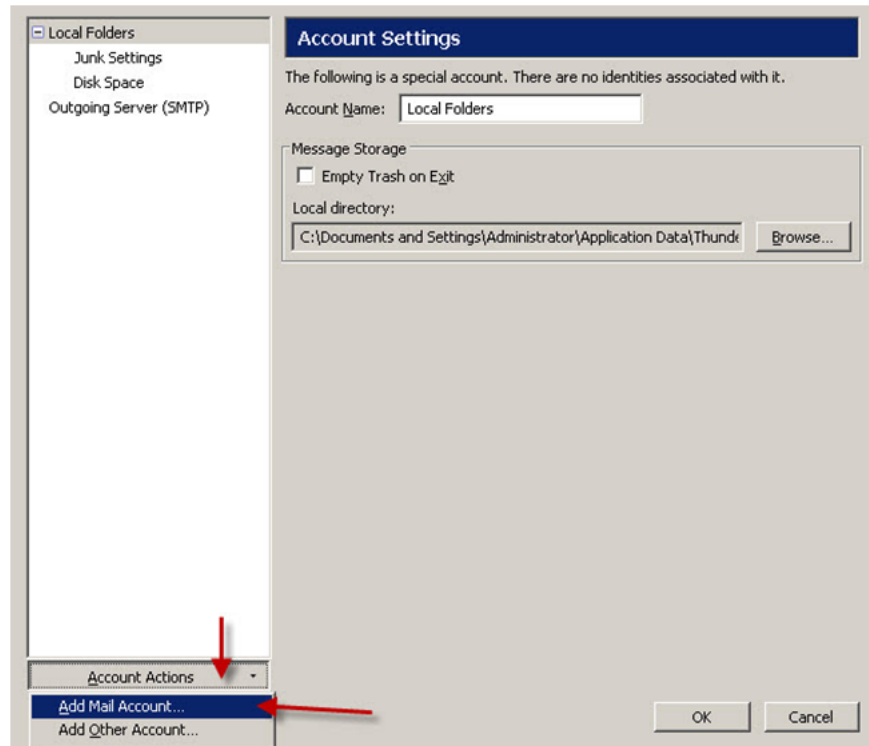

۱۶. نام خود و آدرس ایمیلی که دانشگاه به شما اختصاص داده است را به همراه کد رمز مطابق تصویر زیر وارد کنید و دکمه Continue را کلیک کنید. بهتر است گزینه Remember Password را تیک بزنید.



۱۷. Thunderbird سعی می کند تنظیمات مناسب را برای شما پیدا کند (منتظر نمانید!!!). بروی دکمه Manual Config کلیک کنید.

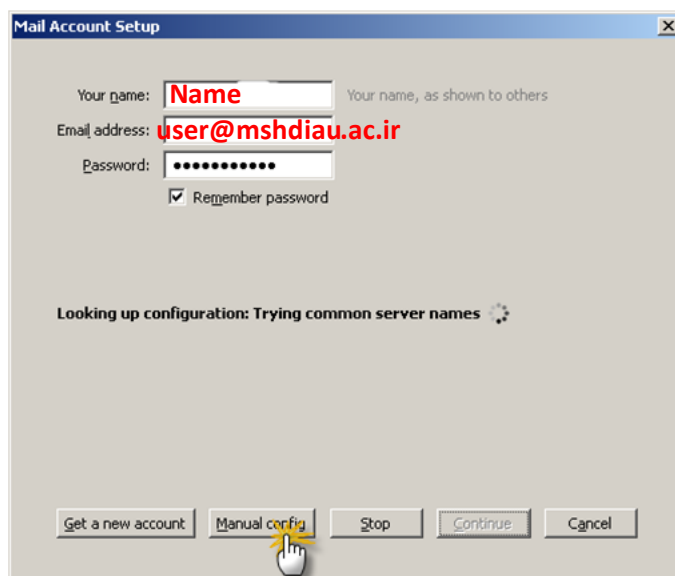

۱۸. تنظیمات Server Host Name, Port, SSL, Authentication را مطابق تصویر زیر و با دقت انجام داده و سپس دکمه Re-test را کلیک کنید

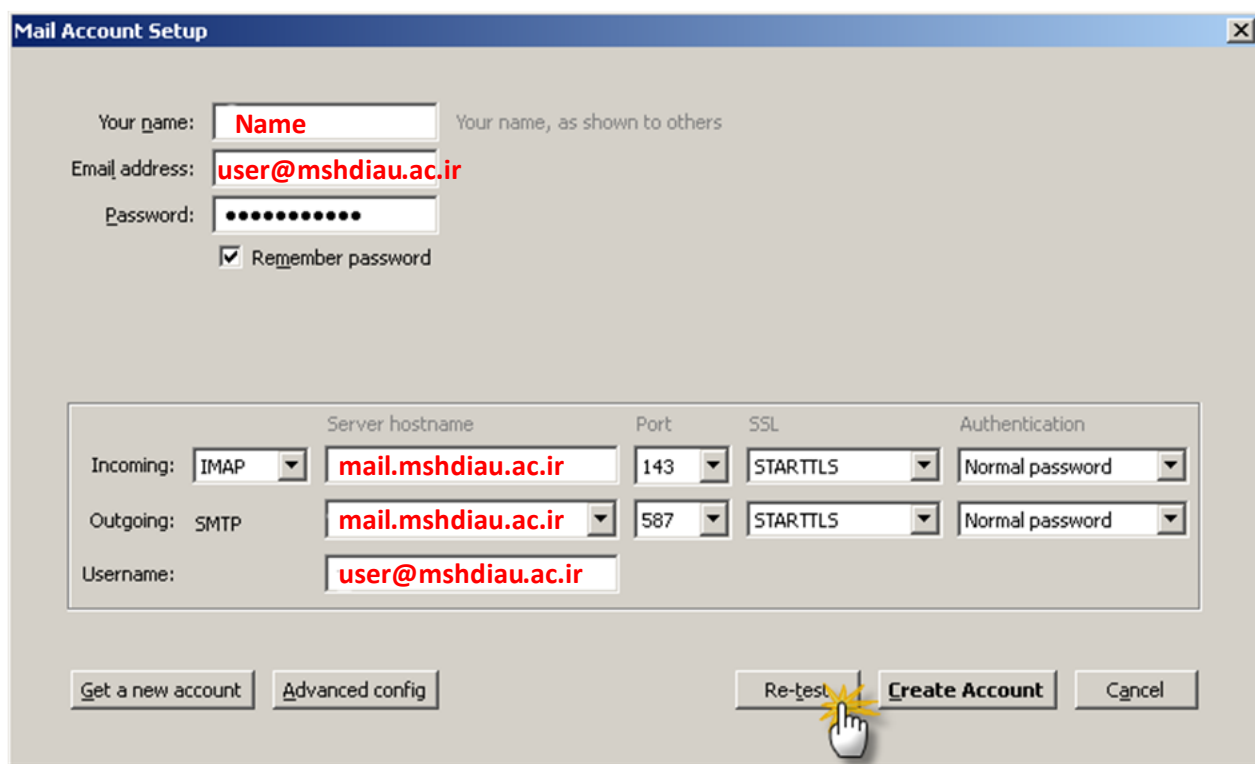

۱۹. در صورت موفقیت آمیز بودن مراحل آزمایش (شکل زیر) بروی دکمه Create Account کلیک کنید.

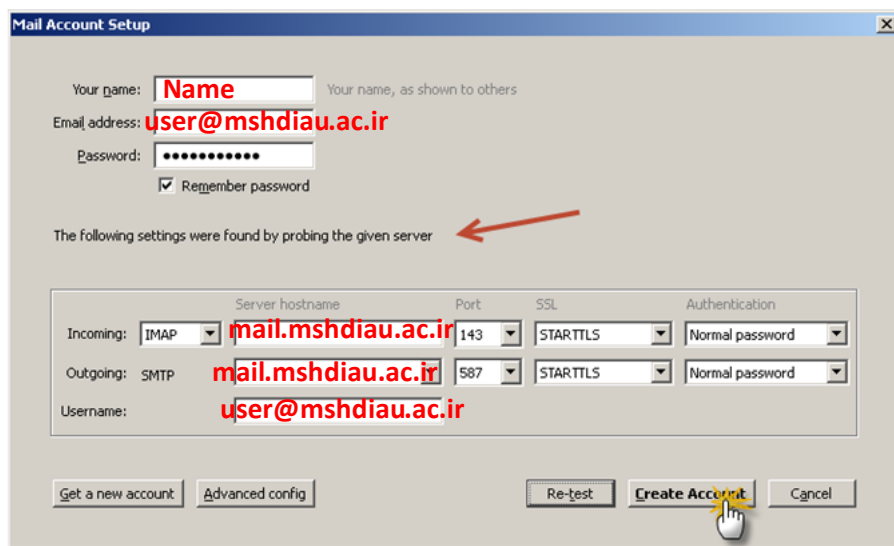

۲۰. در پنجره ای که ظاهر می شود گزینه Confirm Security Exception را انتخاب کنید. با این کار گواهی دیجیتال برای رمز کردن اطلاعات بروی سیستم نصب می شود. لازم به توضیح است که این کار را فقط یکبار لازم است انجام دهید.

نکته: با استفاده از این گواهی دیجیتال کلیه تبادلات ایمیلی جهت حفظ کردن اطلاعات خصوصی کاربران با استفاده از پروتکل TLS/SSL رمزنگاری می شود.

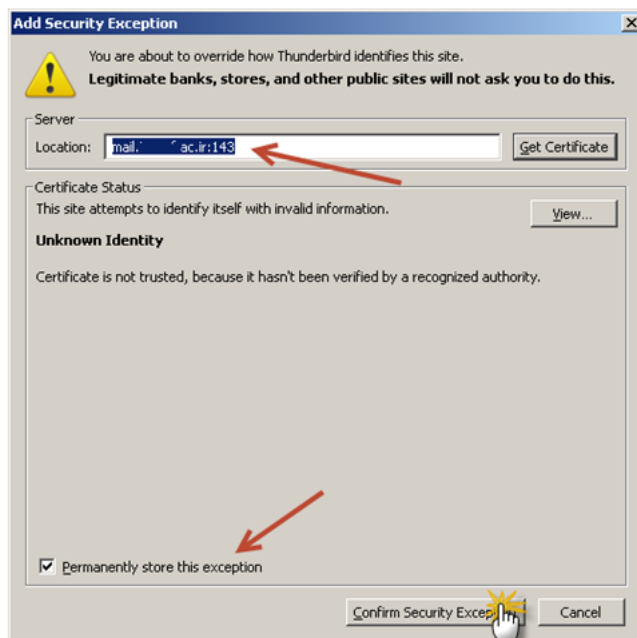

۲۱. **تذکر بسیار مهم!** در صورتی که در هنگام ارسال ایمیل با پنجره زیر روبرو شدید ابتدا دکمه Get Certificate را کلیک کرده و سپس دکمه Confirm Security Exceptions را کلیک کنید. لازم به توضیح است که این کار را فقط یکبار لازم است انجام دهید و پس از آن برای ارسال ایمیل این پنجره ظاهر نخواهد شد.

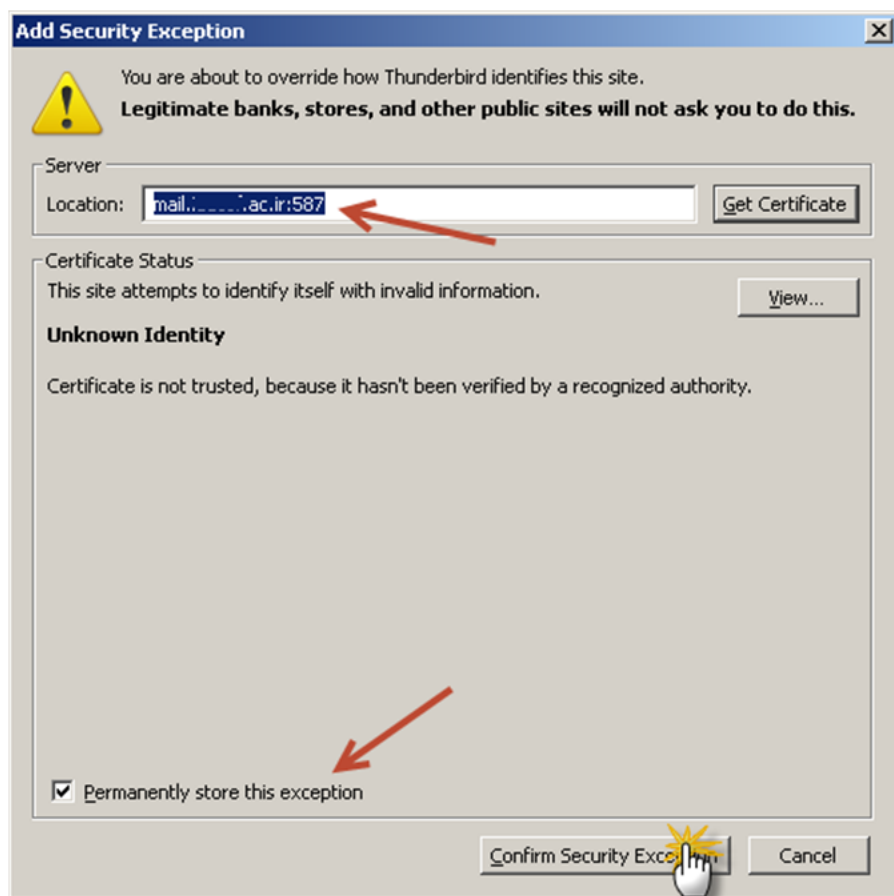

۲۲. پایان تنظیمات نرم افزار Mozilla Thunderbird 13

برای حفظ امنیت اطلاعات ایمیل های کاربران اکیدا توصیه می شود
که از نرم افزار Outlook Express استفاده نکنید. بجای آن از نرم افزارهای
جدیدتر مانند Thunderbird – Outlook 2007/2010 استفاده کنید.

Microsoft Outlook Express

۲۳. در ویندوز XP دکمه Start را کلیک کنید.

۲۴. منوی Run را انتخاب کنید.

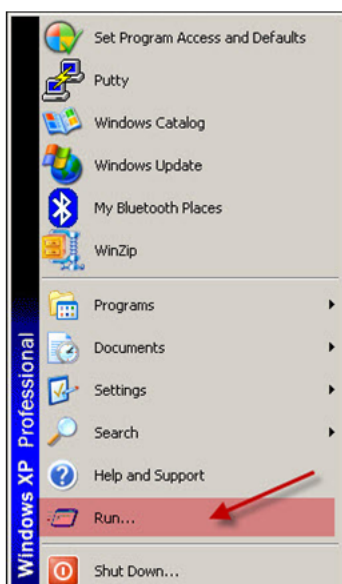

۲۵. در پنجره ظاهر شده تایپ کنید msimn.exe و دکمه OK را کلیک کنید.

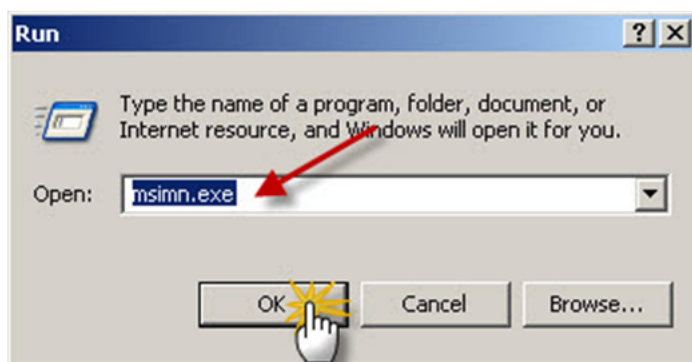

تذکر: برنامه Outlook Express از منوی Programs نیز قابل اجرا است.

۲۶. پس از ظاهر شدن پنجره نرم افزار Outlook، وارد منوی Tools شده و گزینه Accounts را کلیک کنید.

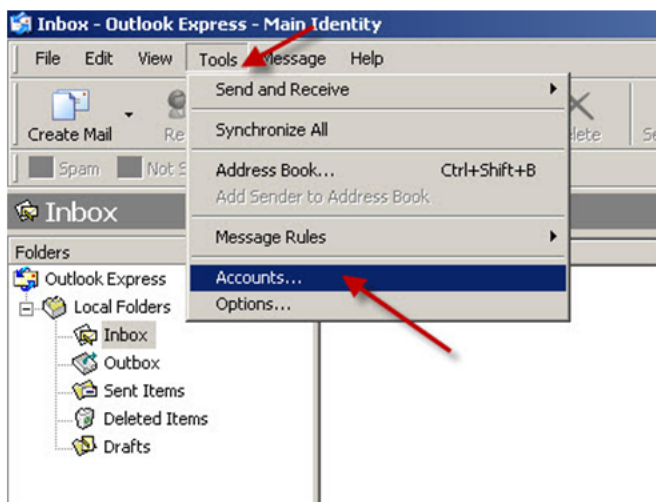

۲۷. در پنجره ظاهر شده، بروی گزینه Mail در بالای پنجره کلیک کرده و سپس دکمه Add را انتخاب کرده و بروی گزینه Mail کلیک کنید.

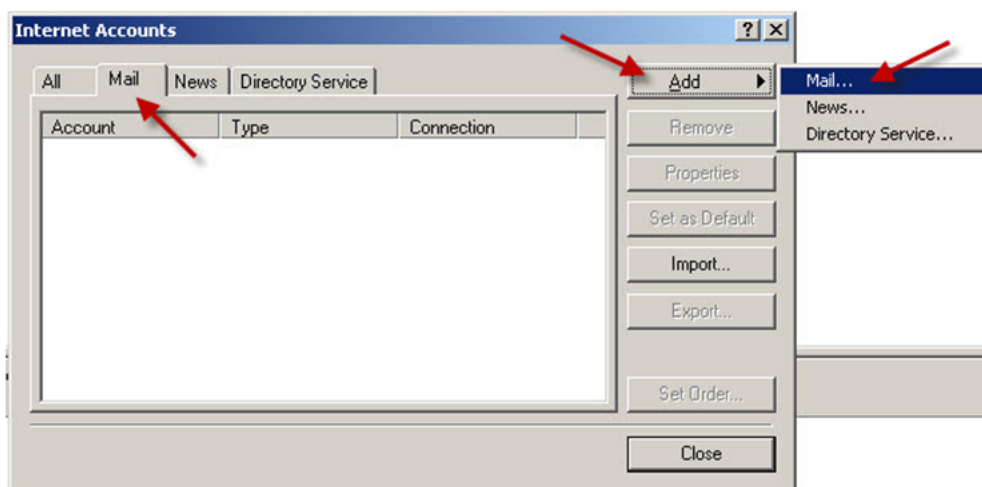

۲۸. پس از ظاهر شدن پنجره، نام خود را به لاتین در قسمت Display Name وارد کرده و سپس دکمه Next را بزنید.

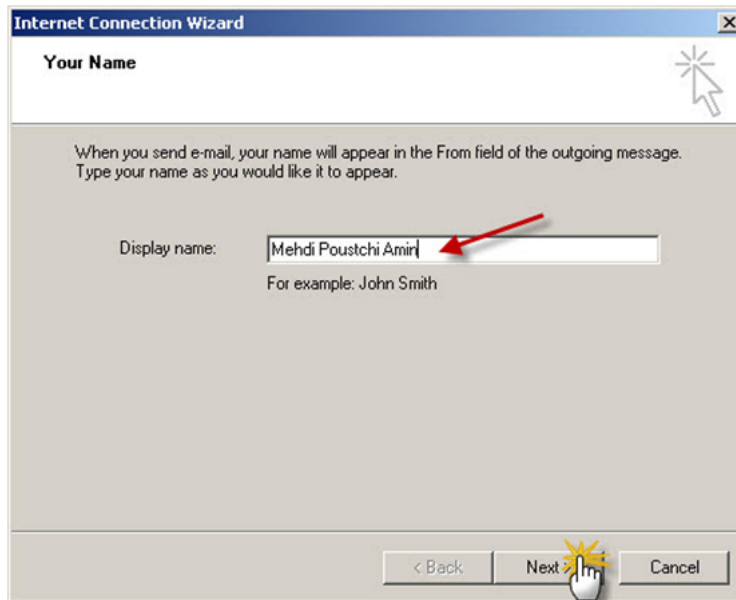

۲۹. آدرس ایمیل خود را که از دانشگاه دریافت کرده اید در قسمت E-mail Address وارد کنید و دکمه Next را کلیک کنید..

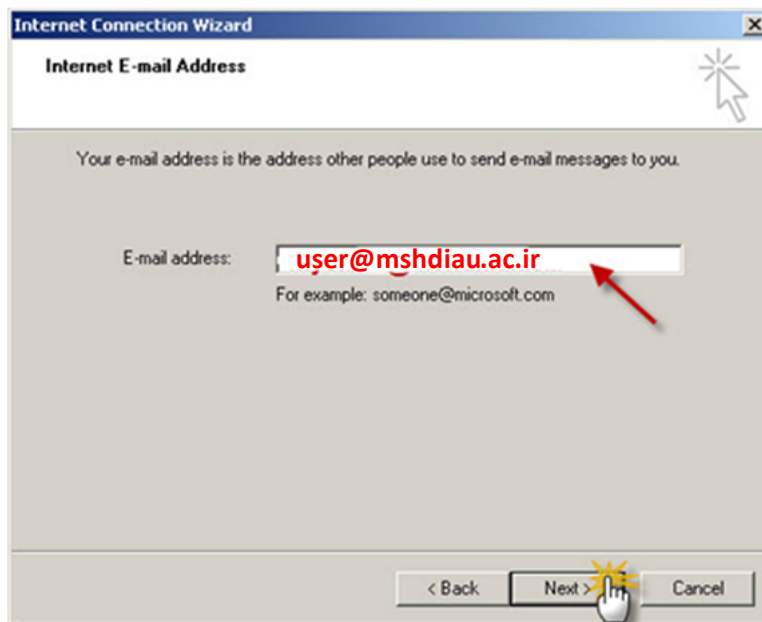

۳۰. در پنجره ظاهر شده گزینه IMAP را انتخاب کرده و در قسمت Incomin mail و Outgoing mail آدرس سرور را مطابق تصویر زیر وارد کنید. دکمه Next را کلیک کنید.

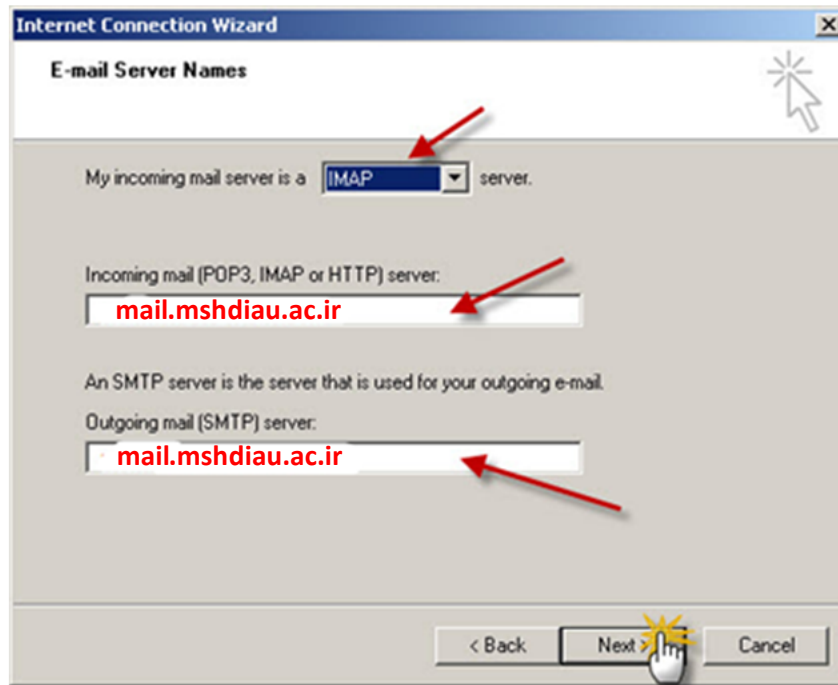

۳۱. در قسمت Account Name آدرس ایمیل خود را بطور کامل وارد کرده و در قسمت

Password نیز کد رمز مربوط به ایمیل را وارد کنید و دکمه Next را بزنید. بهتر است گزینه Remember

Password را تیک بزنید.

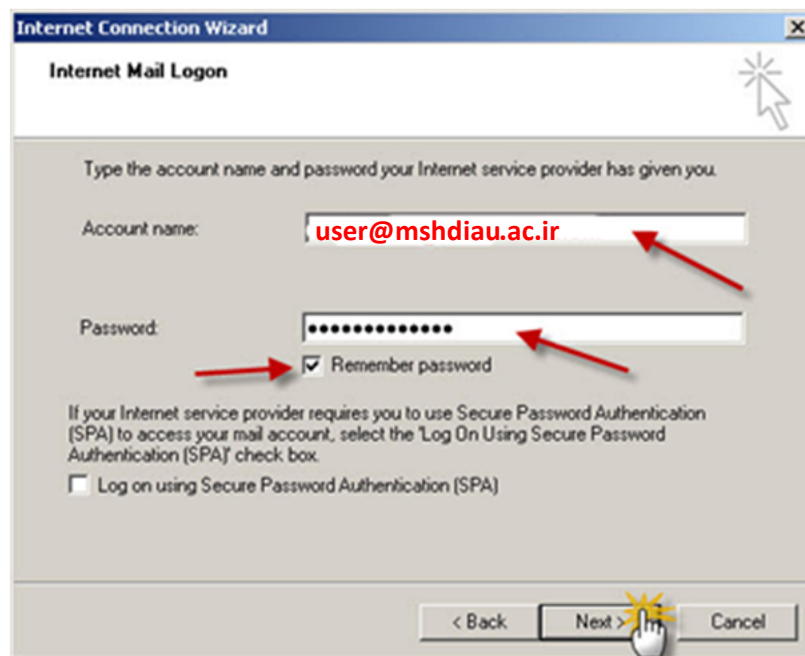

۳۲. دکمه Finish را کلیک کنید.

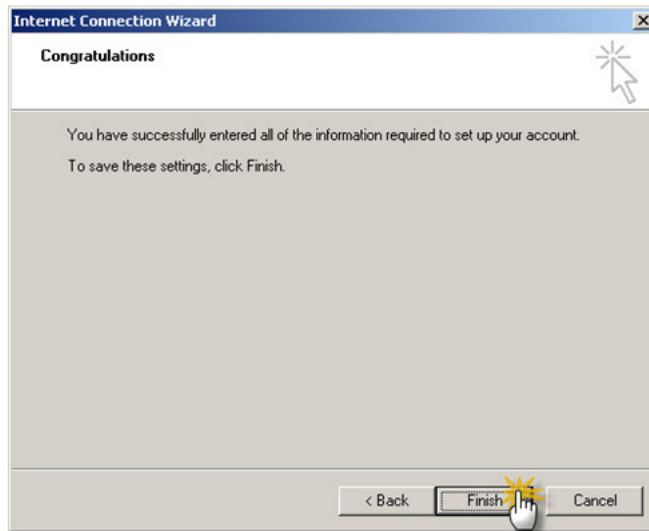

۳۳. در پنجره ظاهر شده گزینه mail.mshdiau.ac.ir را انتخاب کنید و سپس دکمه Properties را کلیک کنید.

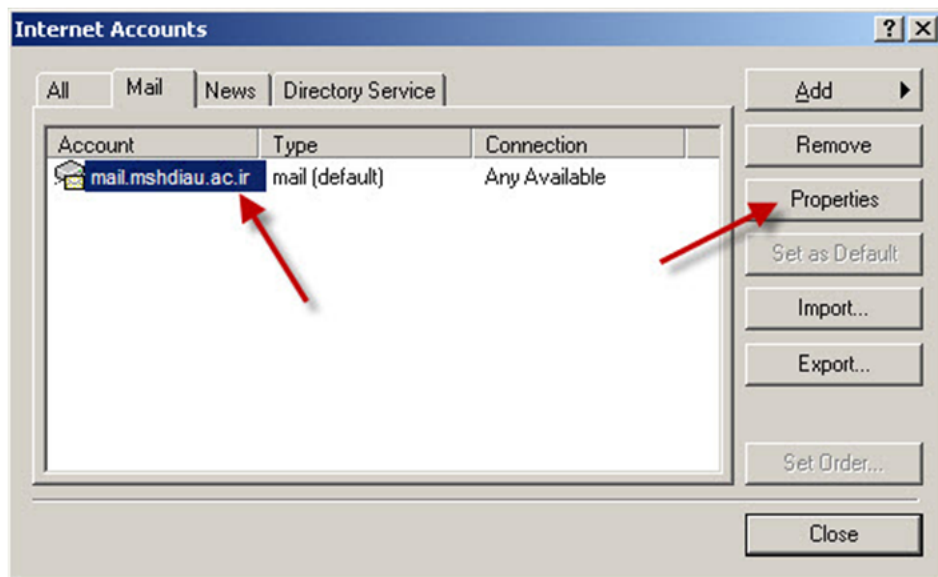

۳۴. مهم!: گزینه Servers را که در بالای پنجره قرار دارد انتخاب کرده و گزینه My server requires authentication را تیک زده و سپس دکمه Apply را کلیک کنید. توجه داشته باشید که در غیراینصورت نمی توانید ایمیل ارسال کنید.



۳۵. در همان پنجره قبلی گزینه Advanced را در بالای پنجره انتخاب کنید. اعداد 587 , 993 باید دقیقاً مطابق با شکل باشد. دکمه OK را کلیک کنید تا پنجره بسته شود.

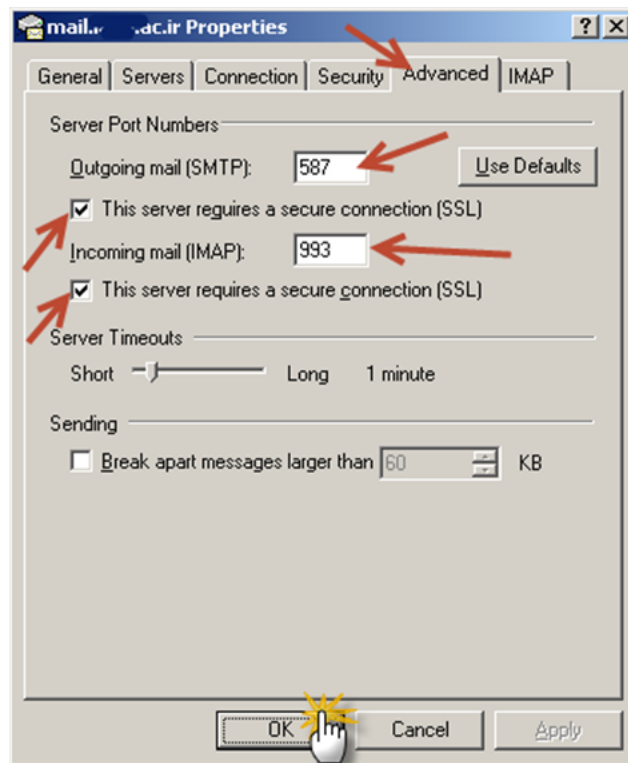

۳۶. دکمه Close را کلیک کنید.

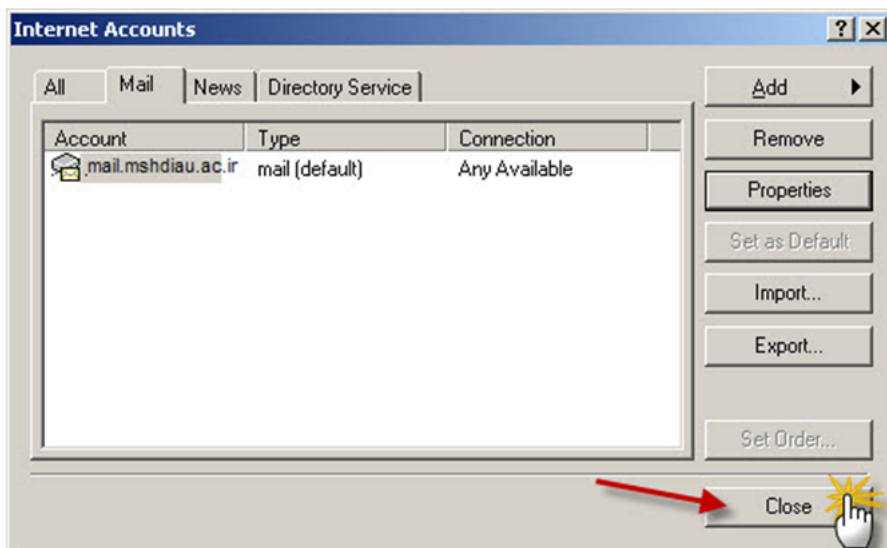

۳۷. در پنجره ظاهر شده از شما سوال می شود آیا می خواهید اطلاعات ایمیل های شما از سرور دانلود شود؟ به این سوال پاسخ Yes بدهید.

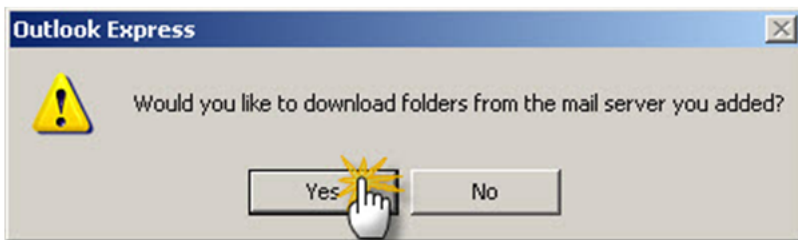

۳۸. در صورتی که ارتباط اینترنت شما برقرار باشد و تنظیمات بدرستی انجام شده باشد پنجره ای مطابق شکل زیر خواهید دید. چند لحظه صبر کنید تا دانلود کامل شود.

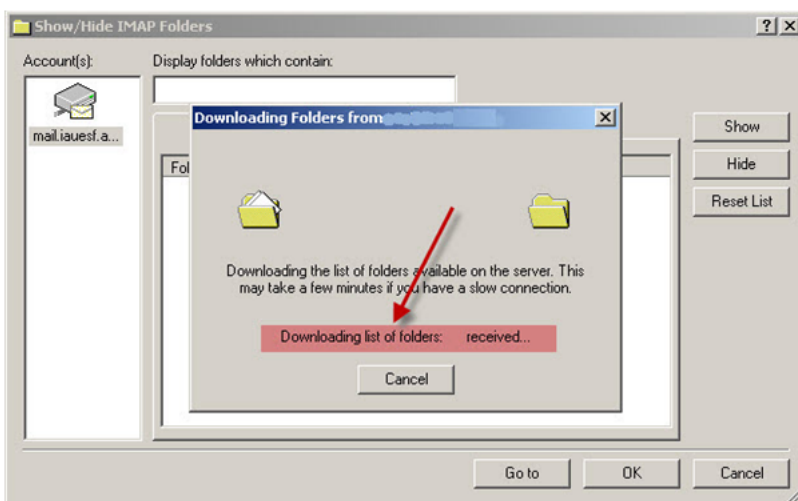

۳۹. در پنجره ظاهر شده گزینه OK را کلیک کنید.

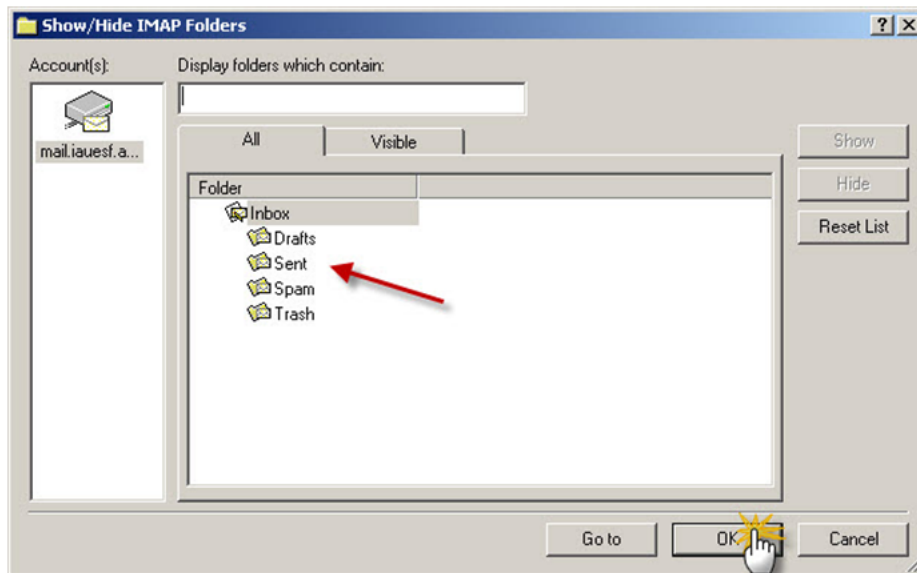

۴۰. دکمه Send/Recv را کلیک کنید تا ایمیل های شما دانلود شود. این عملیات بسته به تعداد ایمیلهایی که قبلا ارسال/دریافت کرده اید ممکن است از چند ثانیه تا چند دقیقه بطول بیانجامد.

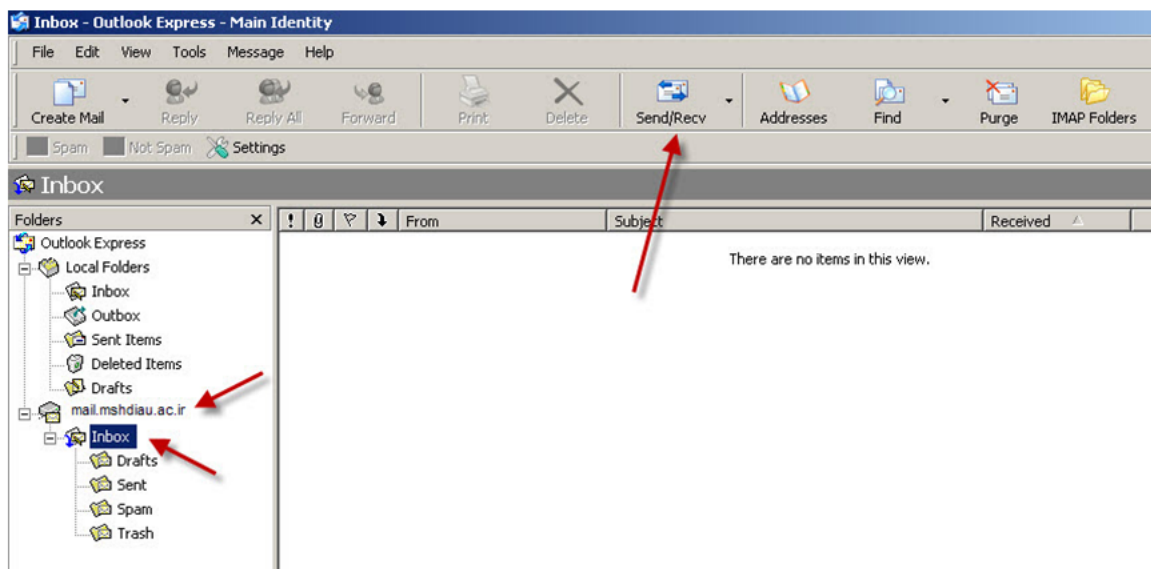

تذکر بسیار مهم!: در صورتی که در هنگام ارسال ایمیل پنجره زیر ظاهر شد کافیست بروی دکمه Yes کلیک کنید.



۴۱. پایان تنظیمات نرم افزار Outlook Express

تذکر مهم! : با استفاده از این روشها دیگر نیازی به استفاده از محیط های وبی برای دیدن یا ارسال ایمیل نیست و شما در هر لحظه و از هر کامپیوتری می توانید به کلیه ایمیل های خود دسترسی داشته باشید بدون آنکه مانند سایر روشها نگران حذف شدن ایمیل های خود از روی سرور باشید. ضمن آنکه در این روشها محیط و رابط گرافیکی بسیار قوی و راحتی وجود دارد که به راحتی می توانید با استفاده از آنها اقدام به ارسال یا دریافت ایمیل نمایید.